

GRUPPOSTANTE

Your Environmental Solutions

DAL 1968

LABSTANTE.IT

Da oltre **50** anni al vostro fianco

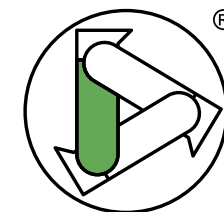
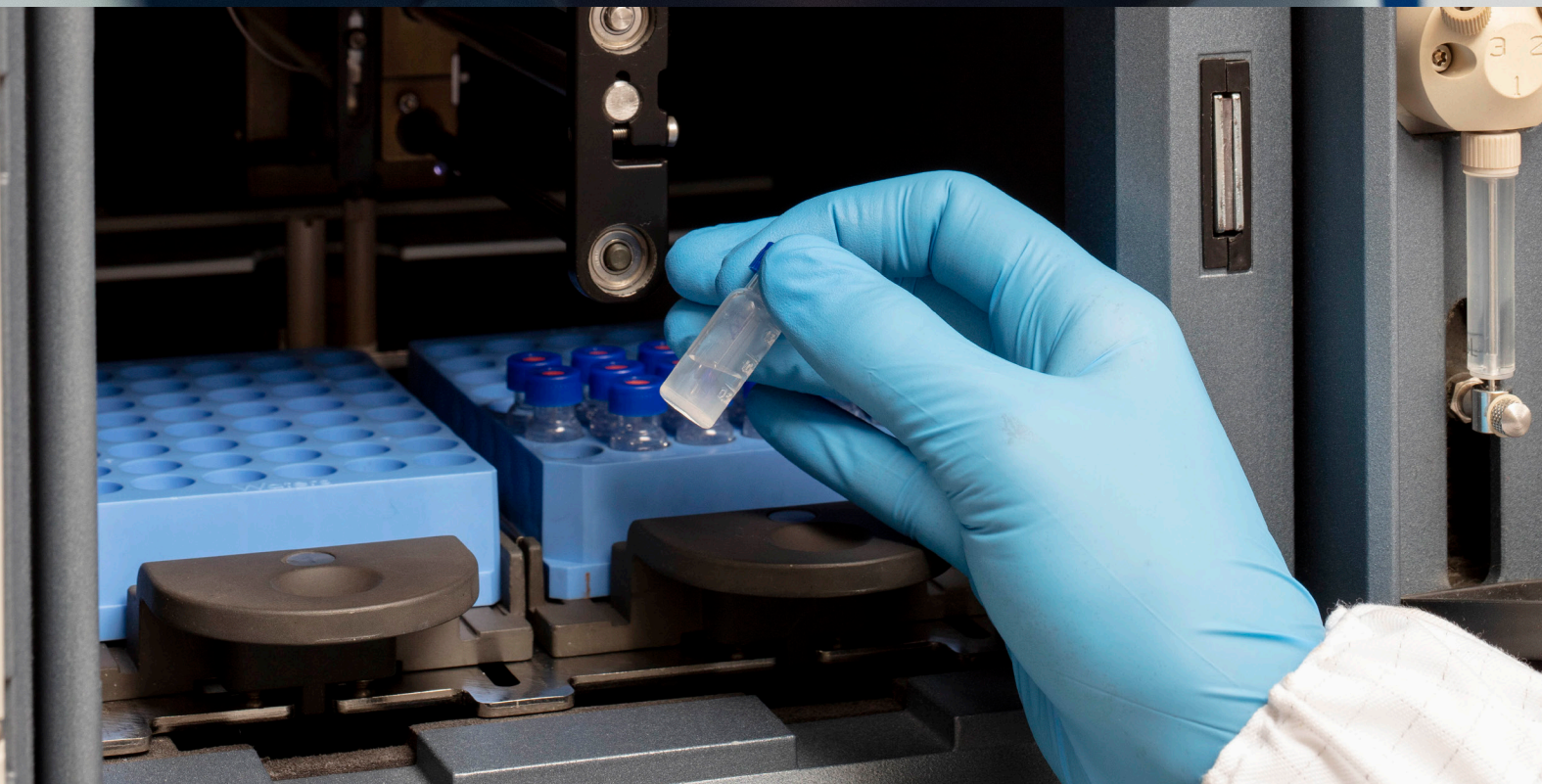

GRUPPOSTANTE
Your Environmental Solutions
DAL 1968

*Da oltre **50** anni al vostro fianco.*

LABSTANTE.IT

LA NOSTRA MISSION

Tra i nostri principali punti di forza si distinguono la **professionalità** del personale, la **qualità del servizio** e l'**attenzione** costante alle esigenze del cliente. Offriamo un'assistenza completa e personalizzata lungo tutto il percorso analitico: dalla consulenza iniziale al campionamento, dall'esecuzione delle analisi fino alla consegna del rapporto di prova, con supporto nell'interpretazione dei dati.

Garantiamo **tempi brevi e certi**, grazie a un'organizzazione efficiente e alla presenza di **strumentazione all'avanguardia**, costantemente aggiornata, che assicura affidabilità, precisione e tempestività in tutte le fasi del processo.

CHI SIAMO

I LABORATORI CHIMICI STANTE SONO PASSIONE PER IL LABORATORIO, L'ANALISI E LA RICERCA.

Laboratori Chimici Stante svolgono attività di **analisi chimiche, microbiologiche ed ecotossicologiche** nel settore ambientale su tutto il territorio nazionale. Da oltre vent'anni ci occupiamo di analisi per diversi settori di attività, grazie alla professionalità ed esperienza del nostro team ed alla dotazione strumentale all'avanguardia presente nei nostri laboratori.

La **pluriennale esperienza** professionale e le competenze acquisite dal nostro giovane e specializzato team ci hanno permesso di consolidare la nostra realtà su tutto il territorio nazionale, posizionandoci **tra i primi 100 laboratori di analisi in Italia**.

La forza dei nostri servizi si misura nell'**attenzione e completezza dell'assistenza** fornita al cliente. Ogni Cliente è seguito in tutte le fasi del percorso di analisi.

I Laboratori Chimici Stante sono un laboratorio **italiano** che offre **esperienza, competenza e attenzione al Cliente**.

PUNTI DI FORZA

La nostra missione è contribuire alla **tutela dell'ambiente** e della **salute pubblica** attraverso l'erogazione di servizi analitici accurati, affidabili e tempestivi.

Operiamo con rigore scientifico, nel rispetto delle normative vigenti, supportando enti pubblici, aziende e privati nella valutazione e nel monitoraggio della qualità ambientale.

Promuoviamo l'**eccellenza tecnica**, l'**innovazione strumentale** e l'**assistenza qualificata** al Cliente, con l'obiettivo di fornire **soluzioni efficaci e sostenibili** alle diverse esigenze del territorio.

TEMPI CERTI
SONO LA NOSTRA FORZA

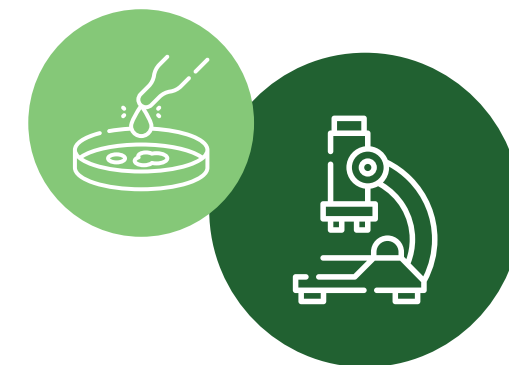

TECNOLOGIA AVANZATA
IN COSTANTE SVILUPPO

AL SERVIZIO DEI CLIENTI

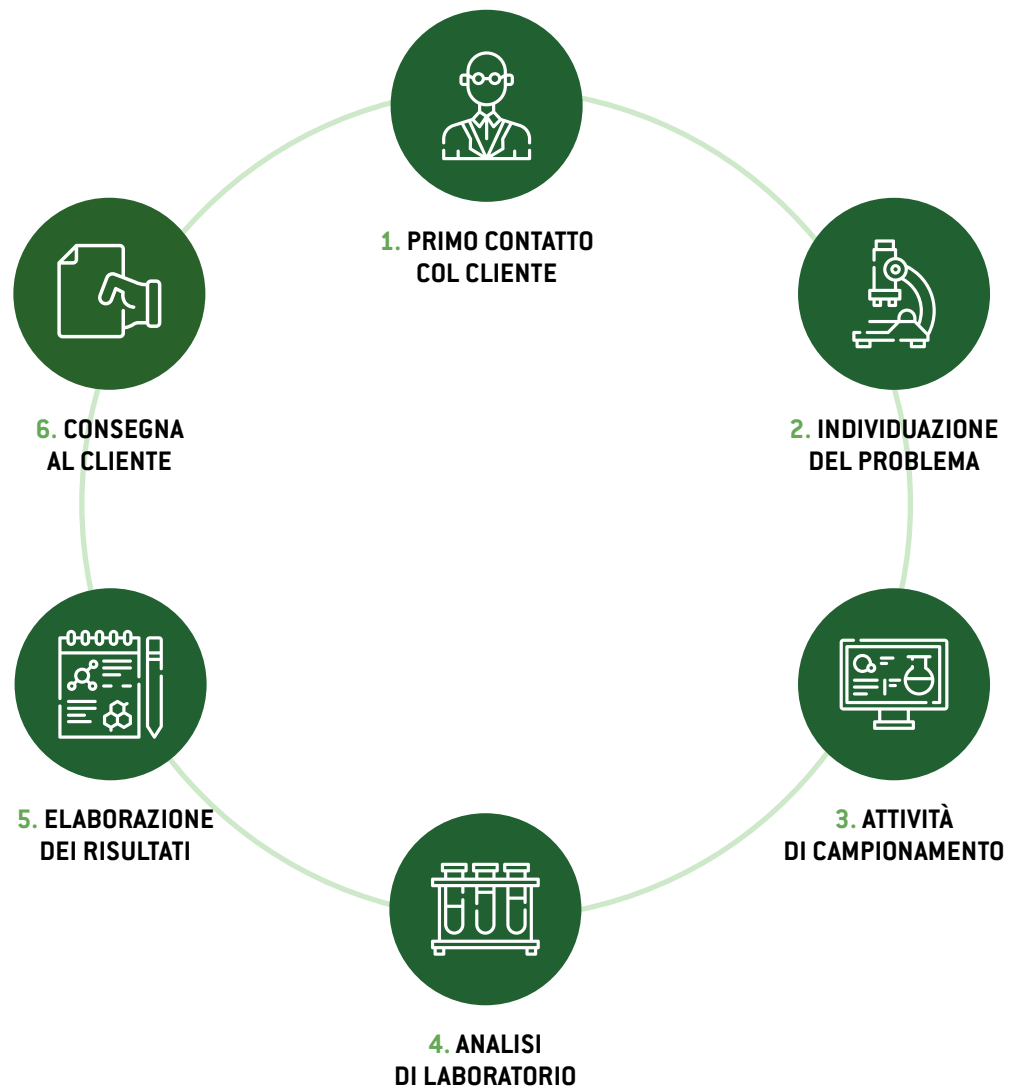

Niente nella vita va temuto, dev'essere solamente compreso.
Ora è tempo di comprendere di più, così possiamo temere di meno.

Marie Curie

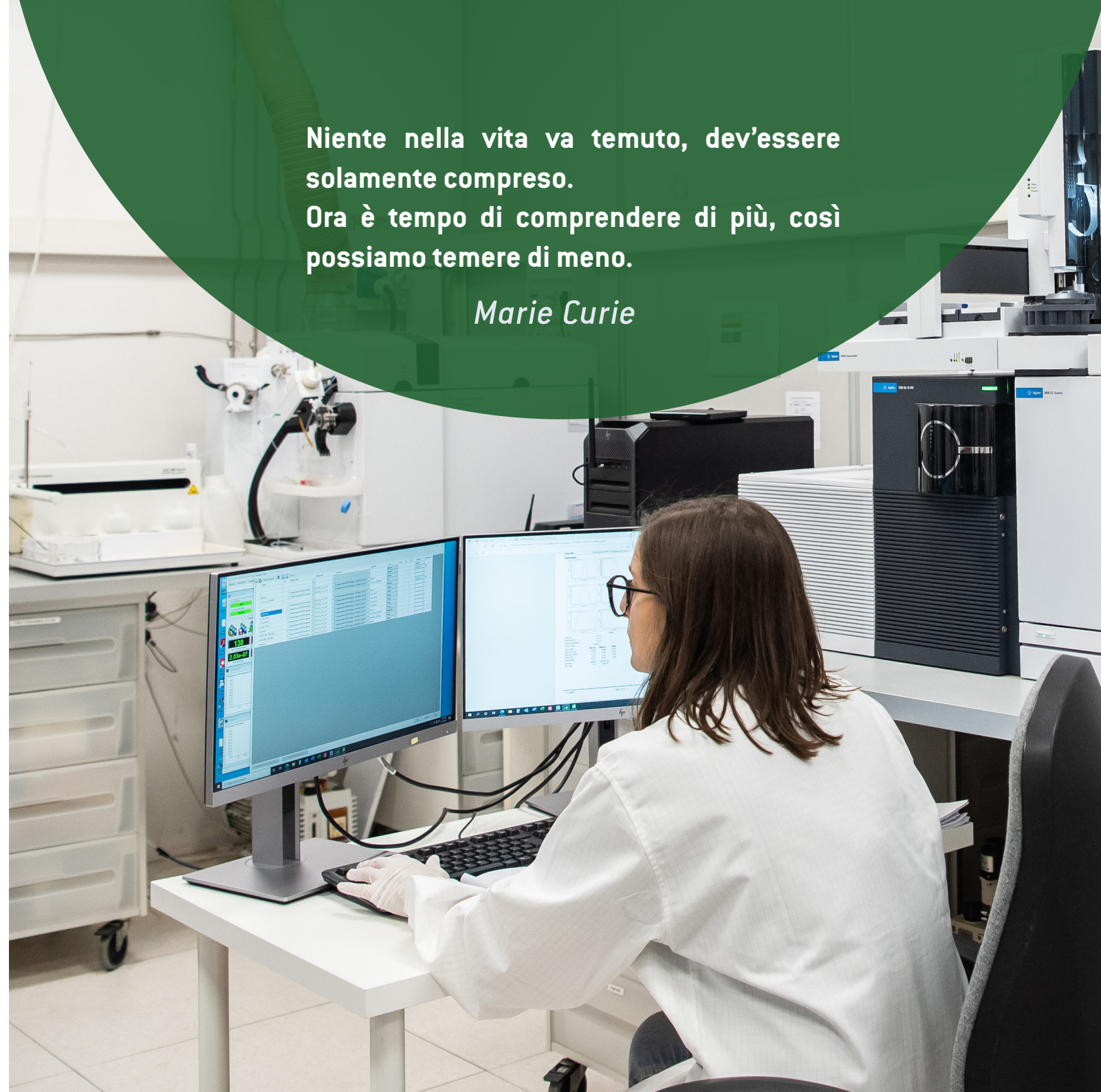

LA NOSTRA STORIA

Dal 1968 il Dott. Cataldo Sante decide di voler fondare i Laboratori Analisi Sante s.r.l. nel territorio di Taranto, centro siderurgico di quegli anni che ben presto sarebbe diventato uno dei poli siderurgici più importanti d'Europa.

1968

1992

Nel 1992 i figli Francesco e Massimiliano, forti dell'esperienza maturata con il padre, trasferiscono a Bologna il know-how familiare e fondano la sede bolognese dei Laboratori di Analisi Sante s.r.l.

Nel 1999 fondano la società Genoma sas che gestisce il laboratorio del Centro Medico San Donato.

1999

2005

Nel 2005 Francesco e Massimiliano, fondano i Laboratori Chimici Sante s.r.l., una realtà giovane fondata sull'esperienza storica, che trova la propria identità professionale sul territorio Bolognese.

Nel 2007 acquisiscono il Centro Medico Zanardi, avviando l'attività di gestione del poliambulatorio e del laboratorio di analisi cliniche.

2007

2010

Dal 2010 i Laboratori Chimici Sante s.r.l. sono accreditati ACCREDIA secondo lo standard internazionale ISO/IEC 17025 e inseriti nell'elenco ufficiale dei laboratori accreditati. L'accreditamento attesta la conformità del sistema di gestione e delle competenze del laboratorio a requisiti normativi riconosciuti a livello internazionale e alle prescrizioni legislative vigenti, garantendo imparzialità, indipendenza, correttezza e competenza.

Nel 2012 i Laboratori Chimici Sante srl trasferiscono la propria sede legale e tecnica in via del Chiù a Bologna in locali più ampi ed adatti all'espansione dell'attività.

2012

2015

Nel 2015 il Centro Medico Zanardi, rinominato Laboratori Clinici Sante s.r.l., viene integrato nella nuova sede distaccata di Bologna, specializzata in analisi di biochimica, microbiologia, tossicologia, immunologia, ematologia e coagulazione. Nello stesso anno, a seguito dell'ampliamento delle attività nei settori cosmetico e di igiene industriale, vengono potenziati gli spazi del laboratorio in Via del Chiù e inaugurata la sede secondaria di Conselve (PD).

Nel 2019 i Laboratori Chimici Sante s.r.l. approdano a Milano, con l'apertura di una nuova sede secondaria operativa che conferisce insieme ai laboratori sparsi nella penisola una capacità di ricezione ed azione in industrie ed aziende veloci e specializzate.

2019

2021

Nel 2021 i Laboratori Chimici Sante s.r.l. aprono una nuova e più ampia sede secondaria a Cinisello Balsamo (MI).

SERVIZI DI ANALISI



ACQUE



FERTILIZZANTI



**MATERIE
PLASTICHE**

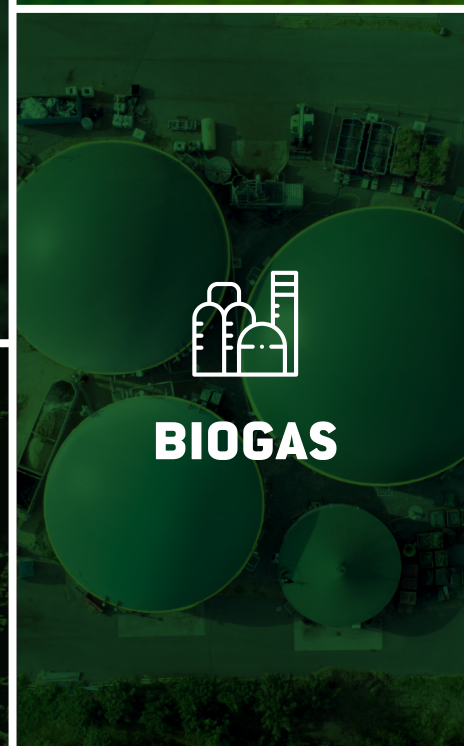

BIOGAS



**EMISSIONI IN
ATMOSFERA**



RIFIUTI E FANGHI



CAMPIONAMENTO



PRODOTTI PETROLIFERI



**COMBUSTIBILI
SOLIDI**



**AMIANTO
E FAV**



**IGIENE
INDUSTRIALE**



**SUOLI E
SOIL GAS**

CAMPIONAMENTI

Consideriamo il campionamento come la **prima fase del processo analitico**; ecco perché il nostro laboratorio assicura la massima qualità delle attività attraverso la costante implementazione del parco strumenti dedicato al campionamento e l'impiego di squadre di campionatori qualificati e specializzati, garantendo al Cliente un servizio tecnico **professionale e competente**, dal sopralluogo alla redazione dei piani e dei verbali di campionamento.

I Laboratori Chimici Stante dispongono di numeroso personale certificato per poter svolgere attività di campionamento in conformità alle Linee Guida tedesche **LAGA PN 98** per il conferimento dei rifiuti solidi in Germania.

CONSULENZA e FORMAZIONE

I Laboratori Chimici Stante forniscono consulenza e formazione nell'ambito dell'igiene industriale, con particolare riferimento alla valutazione del rischio da agenti chimici, cancerogeni e mutageni, da agenti biologici e da legionella (nell'ambito della prevenzione da rischio Legionellosi). I servizi di igiene industriale sono coordinati e gestiti da figure interne certificate ICFP secondo UNI 11711.

I Laboratori del Gruppo Stante, offrono pacchetti di assistenza integrata, dall'analisi preliminare del rischio, alla valutazione del rischio, all'analisi tossicologica industriale sui lavoratori esposti e prestazioni del medico di medicina del lavoro.

Altri servizi di consulenza sono offerti per le tematiche legate ai Regolamenti REACH e CLP, la definizione di schede di sicurezza (SDS) e delle analisi di prodotto relative.

Sono inoltre offerti **servizi di consulenza** sui Regolamenti REACH e CLP, sulla redazione delle Schede di Sicurezza (SDS) e sulle analisi di prodotto correlate.



QUALITÀ e CERTIFICAZIONI



Iscritti nella Lista dei laboratori qualificati ad effettuare **analisi sull'amianto** ai sensi del DM 14/05/96.



Iscritti nell'Elenco nazionale dei Laboratori competenti a verificare la **conformità dei fertilizzanti** (art. 1 del D.lgs. 29/4/10 n°75).



Iscritti nell'Elenco Regionale dei Laboratori che effettuano analisi ai fini dell'**autocontrollo per le industrie alimentari**.



Organizzazione con sistema di gestione certificato **ISO 9001, ISO 14001, ISO 45001 e SA 8000**.



Società dotata di **Modello di Organizzazione, Gestione e Controllo** ai sensi del D.Lgs. 231/2001.



00790

Elenco prove accreditate disponibile su:



Sede A



Sede B



I NOSTRI NUMERI

1 LABORATORIO CENTRALIZZATO
ALTAMENTE TECNOLOGICO



4 SEDI OPERATIVE SECONDARIE



3 REGIONI IN CUI SIAMO PRESENTI



2500 METRI QUADRATI DI LABORATORIO



10 MEZZI MOBILI
PER IL CAMPIONAMENTO



+10 ANNI DI ACCREDITAMENTO ACCREDIA



1 LABORATORIO MOBILE



+40000 CAMPIONI GESTITI IN 1 ANNO



+2 MILIONI PROVE ESEGUITE IN 1 ANNO



SEGUICI SUI SOCIAL



/company/laboratori-chimici-stante-s.r.l.



@labstante.chimici



@labstante.chimici



Per maggiori informazioni visita
il nostro sito **LABSTANTE.IT**



BOLOGNA

Laboratorio centralizzato di analisi chimiche,
microbiologiche ed ecotossicologiche



TEL +39 051 384086



FAX +39 051 384088



info@labstante.com



Via del Chiù, 68-70-72
40133 Bologna (BO)

MILANO (CINISELLO BALSAMO)

Sede operativa NORD-OVEST



TEL +39 02 52511502
+39 331 7499178



cinisello@labstante.it



Via Martini, 13
20092 Cinisello Balsamo (MI)

PADOVA (CONSELVE)

Centro raccolta campioni e gestione
campionamenti NORD-EST



TEL +39 334 6239490



conselve@labstante.it



Via dell' Artigianato, 15
35026 Conselve (PD)



GRUPPOSTANTE
Your Environmental Solutions
DAL 1968